

Densità comunale (Km²)

Popolazione 31.12.2020

- <= 50
- > 50 e <= 100
- > 100 e <= 200
- > 200 e <= 500
- > 500 e <= 1.000
- >= 1.000

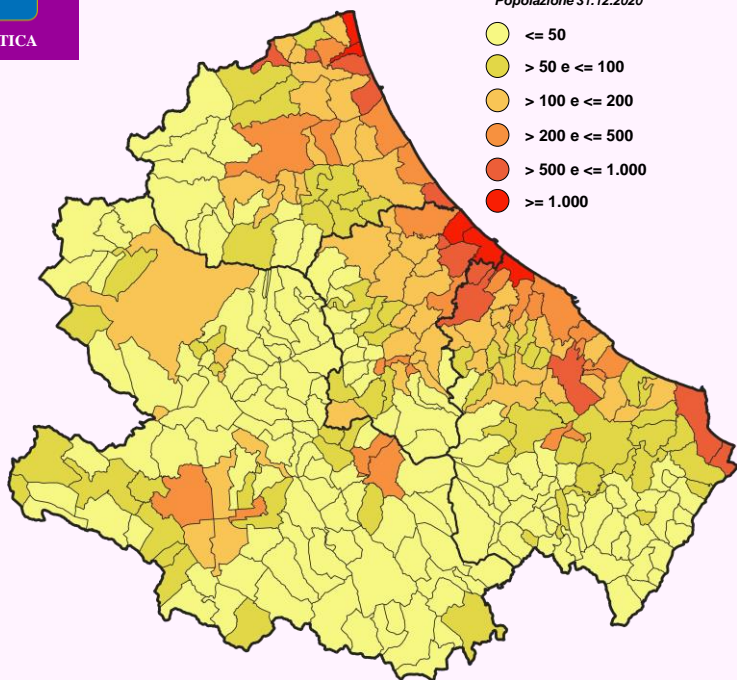

POPOLAZIONE RESIDENTE

Provincia	2019	2020	Variazione assoluta 2020/2019	Variazione % 2020/2019
L'Aquila	294.838	290.811	-4.027	-1,4
Teramo	303.900	301.104	-2.796	-0,9
Pescara	316.363	313.882	-2.481	-0,8
Chieti	378.840	375.215	-3.625	-1,0
Abruzzo	1.293.941	1.281.012	-12.929	-1,0

Famiglie (dati 2019)

550.947

2,23

dimensione
media famiglia

Stranieri

38.728
maschi

43.840
femmine

POPOLAZIONE STRANIERA RESIDENTE

Provincia	2019	2020	Variazione assoluta 2020/2019	Variazione % 2020/2019
L'Aquila	23.588	23.523	-65	-0,3
Teramo	22.661	22.338	-323	-1,4
Pescara	16.837	17.285	448	2,7
Chieti	20.418	19.422	-996	-4,9
Abruzzo	83.504	82.568	-936	-1,1

% di cittadinanze straniere rispetto al totale degli stranieri

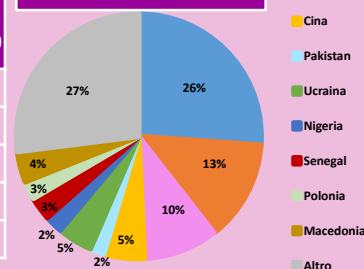

Residenti

625.585
maschi

655.427
femmine

Tassi di natalità e mortalità per 1000 residenti

Provincia	Tasso natalità		Tasso di mortalità		Rapporto mascolinità	Età media	Indice vecchiaia	Indice dipendenza	Indice dipendenza anziani
	2019	2020	2019	2020					
L'Aquila	6,3	6,4	12,0	12,8	98,0	46,7	214,1	58,7	40,0
Teramo	6,7	6,4	10,9	12,3	95,8	45,9	195,2	56,5	37,3
Pescara	6,8	6,8	10,6	12,2	93,2	45,8	188,0	58,4	38,1
Chieti	6,4	6,1	11,5	12,5	95,1	46,6	212,7	60,3	41,0
Abruzzo	6,6	6,4	11,3	12,4	95,4	46,3	202,3	58,6	39,2

Indicatori di struttura popolazione residente - 2020 *

* Indice di vecchiaia: >= 65 anni / 0-14 anni
Indice di dipendenza: (0-14 anni + >= 65 anni) / 14-64 anni
Indice di dipendenza anziani: >= 65 anni / 14-64 anni